



DI PERAHU DENGAN ORANG MAJUS

SEBUAH KARYA SENI DARI JEPANG

GAGASAN UNTUK KEBAKTIAN ANAK-ANAK
PADA PESTA PENAMPAKAN



BAHAN UNTUK KEBAKTIAN ANAK-ANAK

- Lepaskan poster dengan gambar Epifani dari Jepang dari buku
- Wujudkan Gajah Emso secara kreatif, mungkin gunakan pola gambar untuk itu.
- Pensil
- Kertas



Pola gambar siap cetak dapat diperoleh pada:
www.ems-friends.org/en

INFO TENTANG SENIMAN

Seniman Jepang Sadao Watanabe (1913 – 1996) mungkin merupakan seniman Kristen yang paling terkenal di negaranya. Ciri khasnya adalah gambar cetak sablon yang berlandaskan pada kisah dari Alkitab yang sering dijalin dalam konteks Jepang. Seninya dipengaruhi oleh seni rakyat Jepang (Mingei) yang diproduksi dengan kerajinan tradisional dan dikerjakan di rumah. Karyanya diminati di seluruh dunia dan memenangkan penghargaan internasional.

EMSO DAN KETIGA ORANG MAJUS

Anak-anak duduk mengelilingi peta dunia. Si gajah Emso bercerita tentang pertemuannya dengan gambar karya Sadao Watanabe.

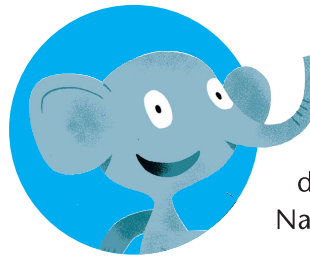

»» Hallo! Dan terima kasih Bahwa aku boleh datang Kepada kalian dalam kebaktian anak-anak Namaku Emso.

Apa kalian bisa menebak, aku ini apa? Tepat sekali, seekor gajah! Aku senang bepergian dan bertemu banyak orang. Aku terutama merasa tertarik mengetahui iman dan hari raya mereka. Dalam tahun perayaan gereja ada banyak hari raya Dan semua punya arti tersendiri. Hari ini kita merayakan Epifani.

Aku sudah kenal hari raya ini dengan cukup baik. Pada awalnya aku bahkan tidak dapat mengucapkan Epifani. Epi ... adalah segalanya yang dapat aku ingat. Tapi sekarang aku sudah bisa: E-PI-FANI: Coba semuanya Menirukan aku ...

Epifani juga berarti pesta penampakan. Kita merayakan sekaligus tiga buah peristiwa berbeda yang semuanya terjadi pada 6 Januari: Kedatangan orang majus dari Timur ke Bethlehem, pembaptisan Yesus dan mukjizat pertama Yesus, yaitu perubahan air menjadi anggur di pesta pernikahan di Kana. Hari ini aku akan bercerita tentang pertemuan dengan orang majus.

Bayangkan, aku berada di salah satu pulau Jepang yang indah di bagian paling timur Asia. Coba lihat Di peta, di mana kalian menemukan Jepang ... Di sana aku melihat orang majus. Tidak secara nyata, tetapi pada sebuah gambar karya seniman Jepang Sadao Watanabe. Aku nyaris tidak dapat berpaling lagi dari gambar yang dia buat untuk Epifani. Marilah kita mengamati lukisan tersebut bersama. Astaga! Di mana aku menaruhnya? Kadang-kadang aku sungguh pelupa. Kalian mau menolong aku men-carinya, bukan?

Anak-anak mencari gambar yang tersembunyi dan meletakkan gambar itu di tengah. Sekarang pengamatan gambar bersama dimulai. Pertanyaan berikut dan impuls teologi dapat digunakan secara individual untuk grup.



PENGAMATAN GAMBAR BERSAMA

IMPULS TEOLOGI DUA GAGASAN UNTUK PENGURUS

1. Gambar tersebut memperlihatkan Epifani dalam konteks Jepang. Jepang adalah sebuah negara kepulauan dengan laut sebagai batasannya. Dalam Alkitab ketiga orang majus menyeberangi padang pasir untuk mengunjungi Anak Yesus. Mereka membawa hadiah berharga untuk Yesus dan pulang kembali membawa hadiah yang jauh lebih berharga lagi. Dipenuhi rasa sukacita bahwa Yesus telah lahir, mereka berhasil menanggulangi tantangan dan mengatasi perbatasan, seperti padang gurun dan laut. Anak-anak di seluruh dunia hidup dengan perbatasan yang berbeda. Perjalanan orang majus bercerita kepada kita tentang harapan bahwa batas itu dapat diatasi – semuanya, sesuai dengan konteksnya.

2. Dalam Matius 2:12 tertera: »Dan karena diperingatkan dalam mimpi, supaya jangan kembali kepada Herodes, maka pulanglah mereka ke negerinya melalui jalan lain.« (Seluruh kisah orang majus tertulis dalam Matius 2: 1-12)

GAGASAN UNTUK MELUKIS

Melalui jalan mana orang majus akan datang kepada kalian di kebaktian anak-anak? Sarana transportasi mana yang hendak mereka gunakan? Lukislah sebuah gambar!

Seniman Watanabe menurut pernyataannya sendiri mengangkat bagian Alkitab ini dalam lukisannya. Orang melihat perjalanan pulang orang majus seperti yang ditempatkan oleh Watanabe dalam konteks Jepang. Penuh rasa sukacita oleh kelahiran Yesus mereka sengaja mengambil jalan lain, yaitu yang melalui laut. Mereka mengenakan pakaian beraneka warna dengan latar belakang merah dan perahu itu dihiasi dengan bunga. Mereka mendayung bertiga dan tampak sangat bahagia. Pengalaman di palungan Yesus menyertai mereka dan mengiringi mereka dalam perjalanan.

PERTANYAAN YANG MUNGKIN DIAJUKAN

Apa yang kalian lihat dalam gambar?

Warna apa yang dapat kalian temukan dalam gambar ini? Bagaimana warna tersebut mempengaruhi kalian?

Pola apa yang terdapat pada pakaian dan perahu?

Bagaimana dampak wajah pada kalian?

Berapa banyak ruang dalam kapal?

Cerita apa lagi dari Alkitab yang kalian kenal, di mana air dan perahu memegang peranan?

Dan yang menarik: Orang majus berada di sini dalam perjalanan dengan perahu di atas air. Bagaimana hal itu diwujudkan pada kalian?

Apa mereka juga bepergian melalui jalan air?



SARAN LAGU

- Intang di atas Bethlehem
- He's Got the Whole World in His Hands

DOA

Tuhan yang maha baik
Terima kasih untuk pesta Natal, terima kasih
bahwa kita dapat merayakan kelahiran Yesus.
Sekarang memang sudah berakhir. Tetapi biarlah
kita tetap menikmati sukacita akan Yesus.
Orang majus juga sudah dalam perjalanan pulang.
Engkau pun bersama mereka dalam perjalanan
di air Walaupun beberapa jalan membuat kita takut:
Engkau bersama kami dalam perjalanan, baik di bus
atau berjalan kaki maupun di air.
Lindungilah semua orang yang harus menempuh
perjalanan berbahaya Engkau bersama kami dalam
tahun baru. Terima kasih untuk itu.
Amin.

*Ide dan Teks: Jerry Jeongdo.An, Ulrich Dehn,
Franka Hessel, Gabriele Mayer und Annette Schumm
Ilustrasi: Gert Albrecht*

YOU + ME: FRIENDS AROUND THE WORLD
Adalah sebuah program pendidikan untuk
anak-anak dalam kebaktian anak-anak dan
di Sekolah Dasar.

Anak-anak saling mengenal satu sama lain
di seluruh dunia: Pada kedudukan sederajat,
ekumene dan terbuka untuk hal yang sama
dan yang berbeda.

NARA HUBUNG

Evangelical Mission in Solidarity e. V.
YOU + ME: FRIENDS AROUND THE WORLD
Vogelsangstr. 62
70197 Stuttgart
+49 (0) 711 / 636 78 44
info@ems-friends.org
www.ems-friends.org/en



Info lebih lanjut pada: www.ems-friends.org/en